New 楽しい子供絵画教室
画家　**比企　祥子**

個性豊かに、型にはまらないのびのびとした創造表現を目指します。4歳～小学6年生
◆第2・4水曜
16:00～17:30
◆3か月6回 18,480円　◆4/12～

New チアダンス
Xリーグチアリーダー　**Haru**

チアスピリットを大切にし、ポンダンス、ジャズダンス、ヒップホップダンス、ラインダンスの4つのジャンルの基礎から指導します。
◆木曜 16:00～16:50（3歳～）
17:00～18:00（小学1年～）
◆3か月10回 27,500円　◆4/13～
◆**無料体験会 3/30**

ロボットを作ろう
CLUB WAD 代表　**梁取　弘明**

競技用ロボットの製作にチャレンジしていく講座です。部品の設計・電子回路の製作など幅広く学びます。
◆第2・4日曜 13:00～15:00
◆3か月6回 18,480円　◆4/9～

こどもモダンバレエ
平多正於舞踊研究所所属
平多　利江

美しい姿勢、リズム感、表現力、豊かな感性を身につけるレッスンです。
◆土曜14:00～15:30
（幼児～小3）
15:30～17:00
（小4～小6）
17:00～18:30
（中学生～）
◆3か月11回 29,040円　◆4/1～

公開講座 お箸の持ち方と箸作り
国際箸学会講師　**鈴木　道こ**

お箸の正しい持ち方やお箸の話、箸の柄の部分に好きな絵を描いてマイ箸も作ります。（幼稚園～小学6年生）
◆3/29（水）10:30～12:00
◆2,860円
◆教材費 1,300円

New 占星術から読み解く 自身の持つべき運気カラー（全12回・前半）
フォーチュンカウンセラー　**Mai**

西洋占星術から自身の持つべき運気カラーを探りファッションに取り入れていきましょう！
◆第1・3水曜 15:00～16:30
◆3か月6回 23,100円
◆4/5～

New 1年で学ぶ はじめての四柱推命
（協）易道事業連盟専務理事　**清水　誠**

生年月日から干支を配列して性格、運勢、相性、仕事運など推察します。
◆第2・4火曜
19:00～20:30
◆3か月6回 19,008円
◆4/11～

New 弓湖のルノルマンカード 占いベーシック（1年コース）
arome d' etoiles 主宰　**弓湖**

分かりやすい絵柄が魅力のルノルマンカード。潜在意識を映し出すと言われ、人気のカードです。
◆第4土曜
10:30～12:00
◆6か月6回 19,800円
◆4/22～

手相講座
監修 手相研究家　**仙乙恵美花（ひとおえみか）**
手相占い講師　**はる**

実際に自分の手相を読み解きながら手相の基本を学びます。
◆第2・4土曜 10:30～12:00
◆3か月6回 19,800円
◆4/8～
◆**事前体験 3/11、25**

公開講座 占い鑑定個人レッスン（個人30分）
占い鑑定士　**唯傳（つたえ）**

手相・タロット・算命学を使った占い鑑定の個別レッスンです。
◆5/13（土）10:00～17:00
◆3,300円

公開講座
●入会金は不要です。
●別途、維持費、保険料等がかかります。
●会員料金の表示がない場合は、統一料金です。

神奈川の 美しい鳥、珍しい鳥、変な鳥
（公財）日本野鳥の会　参与　**安西　英明**

神奈川県内には470種を超える鳥が観察されています。その中で、美しい鳥、珍しい鳥、変わった鳥たちの姿や声、習性、「いつ・どこで出会えるか」などを紹介します。講師監修の図鑑や冊子を申し込み先着5名様にプレゼント。
◆4/13（木）13:30～15:00
◆3,575円
◆教材費 110円

▲サンコウチョウ　▲オオルリ

横浜中華街で本格中国茶を学ぶ
悟空茶荘インストラクター

横浜中華街で本格中国茶を体験してみませんか？人気中国茶専門店「悟空」で専門家から茶葉の種類、茶器の使い方、お茶に合うお菓子など初歩から学べます。

◆4/18（火）
11:00～12:30
◆3,300円
◆教材費 1,100円
◆保険料 100円

パールネックレス手作り教室
KOBE PEARL COLLECTION 代表
所神根　孝二

「神戸の真珠屋さん」が直接持ち込んだ真珠を使って自分だけのネックレスを作ります。
◆3/27（月）13:30～16:00
◆2,970円（会員2,420円）
◆教材費 3,000円から

佛教入門　父母の恩
薬師寺管主　**加藤　朝胤**

父母は自らを犠牲にしてでも子どもの喜びを願っています。些細な嘘や悪事に対し親身になって注意をして下さるのが父母です。お釈迦様の教えにある父母の恩を学び、自分の行動を深く考えましょう。
◆5/13（土）14:00～15:30
◆3,300円（会員2,750円）

フラワーおはぎ
angel smile 主宰　**大八木　和美**

あんこのクリームでお花を絞って計4個の可愛いおはぎを作ります。
◆3/19（日）
10:30～12:30
◆3,850円
（会員3,300円）
◆教材費 1,650円

切らずに作る帯結び
帯工房「遊創」代表　**塩川　潮子**

帯結びにお悩みではありませんか。お手持ちの帯を切らずに、糸で数か所留めて、お太鼓の形に仕上げます。
◆3/31（金）13:00～16:00
◆6,050円（会員5,500円）
◆教材費 660円

だしの基本に出会う 1day お出汁教室
だしソムリエ認定講師
山根　正充

うま味の基礎知識から抽出方法、味付け、料理への展開を、実際に出汁を取り味見をしながら学びます。
◆3/26（日）10:30～12:00
◆3,300円
◆教材費 1,320円

鎌倉彫でコースターを作ろう
鎌倉彫教授連盟副会長・龍山の会会長　**松永　龍山ほか**

伝統工芸鎌倉彫のコースターを作ります。彫の深さによって、同じ素地や文様も感じが違って見えます。
◆3/3、3/17（金）どちらか1日
13:30～15:30
◆3,410円
◆教材費 550円
塗り代 4,000円（希望者のみ）

申し込み　大森センター 03-5471-6311

New 心ときめく リボン＆フランス刺繍
刺繍教室アトリエア講師　**nana**

リボン刺繍は糸の代わりにリボンを使う刺繍です。立体感があるので、少ないステッチでも華やかな作品に仕上がります。
◆第2・4月曜 14:00～16:00
◆3か月6回 22,440円　◆4/10～

かわいいデコ巻きずし
日本デコずし協会認定マイスター　**大八木　和美**

金太郎飴のようにどこを切っても同じ絵柄が出てくる「デコ巻きずし」。こいのぼりに挑戦します。
◆4/9（日）
13:30～15:30
◆3,850円（会員3,300円）
◆教材費 1,650円

三日月のドライフラワーリース
flowerdesign angelique 主宰　**高野　容子**

ナチュラルなドライフラワーを使い、リースをつくります。
◆3/18（土）
13:30～15:30
◆3,190円
（会員2,640円）
◆教材費 4,000円

ハンドケアセラピスト養成講座
ソワンヒーリングサロン代表　**松方　久美子**

セルフマッサージでリンパの流し方等を体感しお仕事としても使えるハンドマッサージの手技を学びます。
◆4/9（日）
13:00～17:00
◆10,450円（会員9,900円）
◆教材費 3,300円

春の花を水墨画で描こう！（3回コース）
日本画家・美術家　**西野　正望**

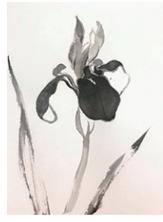

桜やカキツバタや花菖蒲などの春から初夏にかけての花を描きます。遊び心いっぱいの琳派の水墨画を通して、日本の水墨画の魅力を再発見します。
◆4/7、4/21、5/5（金）
15:30～17:30
◆11,880円
◆教材費 3,500円程度

母の日のプリザーブドフラワーフレームアレンジ
flowerdesign angelique 主宰　**高野　容子**

母の日に贈る、プリザーブドフラワーのアレンジを作ります。ラッピングしてお持ち帰りできます。
◆5/7（日）
13:30～15:30
◆3,190円
（会員2,640円）
◆教材費 4,500円

似合う色＆骨格診断
J-color 認定講師・骨格診断ファッションアナリスト
須藤　理恵

持って生まれた要素を通して自分自身を知り、ファッションをよりポジティブに楽しみましょう！
◆4/16（日）13:00～16:30
◆4,290円（会員3,740円）
◆教材費 1,200円

申し込み・問い合わせ　事業担当 03-3642-4301

プラネタリウム100周年連続宇宙講座（全12回）
◆4月9日（日）**プラネタリウムの誕生**
井上　毅（明石市立天文科学館館長）
◆5月28日（日）**人はなぜ宇宙に魅せられるか？**
縣　秀彦（国立天文台准教授）
◆6月24日（土）**電波でさぐる『目に見えない』宇宙**
平松　正顕（国立天文台講師）
◆すべて13:30～15:00（アフタートーク15:10～15:40）
◆読売新聞東京本社3階「新聞教室」
◆3,300円、オンライン2,750円（共に1週間のアーカイブ配信付き）

明石市立天文科学館提供

ルーヴル美術館展の「愛の名画」を100倍楽しむ
美術評論家　**谷岡　清**

話題の「ルーヴル美術館展　愛を描く」（3/1～6/12 国立新美術館）出品の名画から、神話を題材にした様々な「愛のかたち」を読み解きます。
◆4/22（土）13:00～14:30
◆読売新聞東京本社3階「新聞教室」
◆3,850円（会員3,300円）

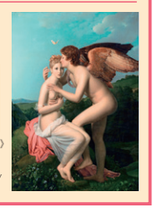

フランソワ・ジェラール《アモルとプシュケ》1798年　パリ、ルーヴル美術館
Photo © RMN-Grand Palais (musée du Louvre) /Tony Querrec / distributed by AMF-DNPartcom

講座一覧
受講の予約は
電話やインターネットでも出来ます。
044-221-5590
よみうりカルチャー川崎　検索

● 会員制です。別途入会金がかかります。
会員資格は無期限有効です。
70歳以上の方と小学生以下のお子様は無料です。
●「①③日 10:00」は第1・3日曜 10:00からの講座のことです。
● 維持費、教材費は別途納入してください。
● 一部の講座を除き、途中入会もできます。
●「●」は随時1日体験可能な講座です。
日程はお問い合わせください。
● ほとんどの講座は随時、無料で見学できます。
● 講座日程などを記載した詳しい資料を無料でお送りします。
お気軽にお電話ください。

入会金と受講料お支払いのご案内
※表示の入会金、受講料等は消費税を含む金額です。会員料金の表示がない場合は、統一料金です。

【入会金 5,500円】優待の併用は出来ません。
●70歳以上と小学生以下のお子様は入会金無料。
●読売新聞購読または購読予定の方には特典があります。
●70歳以上で読売新聞購読または購読予定の方は、入会金が無料になるほか、受講料割引券 1,000円分を進呈いたします。

【受講料のほか維持費がかかります】
維持費は新型コロナウイルス感染防止に必要な消耗品等の調達、オンライン講座の実施環境整備、野外講座の運営、施設や道具の修繕などにあてさせていただきます。教材費、保険料等が必要な講座もあります。

【お支払い方法】
●入会金と受講料のお支払いは、窓口またはホームページで承ります。
●窓口では現金かクレジットカード一括払い、ホームページではクレジット一括払いをご利用いただけます。
●継続受講の方は、お支払いに銀行口座振替（自動引き落とし）をご利用いただけます。

よみカルポイント
定期講座の受講料（税抜）200円につき1ポイント（クレジットカード利用は400円で1ポイント）を差し上げます。
たまったポイントは定期講座の受講料のお支払いにご利用いただけます。500ポイントたまると500円を割引いたします。なお、現金との交換はできません。

春のキャンペーン
体験期間 3月1日～3月31日
体験当日の受講手続き「入会金 5,500円が無料」
体験日翌日以降から3月中の受講手続き
「入会金半額 2,750円」
体験後3月中に入会すると入会金無料または半額

会員に特典いろいろ
読響公演チケット 20%割引、読売旅行が主催販売する旅行代金 3%割引など。詳しくはHPで。

月ぎめ（税込み）550円 毎週木曜日発行
「学力」は新聞で育てる!!
読売KODOMO新聞
お申しこみは最寄りのYC（読売センター）または、0120-4343-81へ

「月刊よみカル英文メールマガジン」
（毎月15日に無料配信）を希望する方は
e-mail：yomiten@ync.ne.jpまで

講座名	曜日	開始時間	体験
文芸・教養			
短歌をたのしむ	③木	13:00	●
句会をたのしむ	④土	13:00	●
［オンライン］句会をたのしむ	④土	13:00	●
こころの俳句	②火	13:00	●
俳句と暮らす	④火	10:30	
俳句日和	③土	10:30	●
俳句入門	④火	13:00	●
俳句でつながる	①月	10:30	●
川柳	②土	16:00	●
小説を書く	③土	10:30	
エッセイ入門	③水	13:00	●
心で読む「古事記」	④火	10:00	●
源氏物語	②④金	10:30	●
江戸の古文書をよむ	②④土	13:30	●
「開運巡り」神社・寺院参拝	①火	10:30	●
歴史研究家と楽しく巡るご朱印ツアー	②土	10:00	
大江戸遊歩術と老舗巡り	②土	10:00	
ホッと癒やしの神社めぐり	④木	10:30	
大江戸タイムスリップ・ウォーキング	③火	10:30	●
「江戸名所図会」ゆかりの地を巡る	①火	10:30	●
土曜坐禅	②④土	16:00	●
やさしく学ぶ古寺・仏像入門	①水	10:30	●
星と宇宙のふしぎ	②月	13:30	●
語り朗読講座	①③⑤木	10:30	●
初めての朗読	①③⑤月	19:00	●
絶対うまくなる朗読	①③⑤水	19:00	●
ラジオ朗読劇・ナレーション	②④月	13:00	●
心に届く朗読教室	①③⑤木	13:00	●
朗読認識法・初めの一歩	②④日	10:30	●
［オンライン］「ねこ。ネコ。猫」	④金	20:00	
外国語（★ 入門　★★ 初級　★★★ 中級Ⅰ　★★★★ 中級Ⅱ　★★★★★ 上級）			
ステップアップ英会話★★★	金	10:30	●
60歳からの英会話★★	木	10:30	●
昼の英会話入門★	金	13:00	●
楽しい英会話★★★	火	13:45	●
自信をつける英会話★★	水	19:00	●
トラベル英会話★	②④金	15:00	●
初級イタリア語★★	水	10:30	●
Guten Tag! はじめてのドイツ語★	②④土	12:30	●
中国語初級★★	②④月	19:00	●
韓国語・超入門★	②④日	13:00	
韓国語講座中級（火）★★★	火	19:00	●
ステップアップ韓国語★★★★	月	10:30	●
身につく韓国語★★★★★	土	13:45	●
使える韓国語・水★★	水	12:30	●
韓国語・初級★★	①③土	15:30	●
絵画			
木曜絵画教室	木	13:00	●
	①③木	13:00	●
	②④木	13:00	●
楽しい絵画教室	②④土	15:30	●
週末夜の絵画教室	②④金	18:30	●
やさしい水墨画	④土	15:45	●
若沖と琳派から学ぶ水墨画	①③金	15:30	●
筆ペンで描く おしゃれなプチ水墨	④火	13:00	●
韓国民画を描いてみよう	②④月	10:30	●
楽しい俳画	②④月	10:15	●
		12:30	●
水彩画入門	②④月	13:30	●
水彩画を楽しむ	①③日	15:00	●
基礎から始める水彩画	①③⑤木	10:00	●
水彩画の世界	②④日	13:30	●
はがきに描く透明水彩スケッチ入門	②④水	10:00	●
月1回の水彩画	④土	10:00	●
油絵	月	18:00	
パステル画入門	②④金	10:30	●
やさしいパステル画	①③⑤木	10:00	●
	④土	10:00	●
水彩色えんぴつ画	①③⑤水	10:00	●
はじめての水彩色鉛筆	②④水	10:30	●
	②④土	17:00	●
基礎からの色鉛筆	①③⑤火	10:30	●
林亮太のリアル色鉛筆画	①水	10:30	●
基礎デッサン	②④金	18:30	●
デッサンから始める絵画入門	①③⑤水	13:45	●
好きな画材でネコを描こう	②④金	18:30	●
水彩スケッチを始めましょう	②火	13:00	
仏画教室	①③火	13:15	●
心遊び・言葉遊び 絵手紙	③土	13:00	●
はじめてのチョークアート	①土	10:00	
筆遊び・彩書～SAISHO～	①木	10:30	●
仏教美術の伝統技法	①月	13:00	●
「截金（きりかね）」	①③⑤火	19:00	●
書道・ペン字			
日曜書道	①③日	13:30	
書道	火	14:00	●
書道教室	②④月	16:00	●
	①③水	15:30	●
	①③金	16:30	●
破体書道入門	②④水	10:30	●
円と呼吸で書く 自分と向き合う書道	①③月	18:00	●
かな・実用書道・ペン字	月	10:00	●
		13:30	●
実用書道・毛筆書道	②④日	10:30	●
美しいかな・漢字書道	②④木	13:30	●
一から始める書道	②④木	13:30	●
日常の書道	①③木	10:30	●
楽しい文字絵てがみ（福文字）	①③火	10:30	●
見違える字になる書道とペン字	①③水	19:00	●
美しいペン字	①③土	13:00	●
くらしの書道	①③火	13:00	●
カリグラフィー	②④水	13:00	
筆ペン・ボールペンが（初級）	①③土	10:00	●
同時に学べる講座	①③土	13:00	●
ペン字・筆ペン（火）	②④火	10:00	●
ペン字・筆ペン（金）	①③金	10:00	●
たのしい篆刻（てんこく）	②④木	10:30	●
幸せを呼ぶ「花文字」	①③金	10:30	●
はじめての梵字	①月	10:30	●
茶道・生け花・フラワー			
立礼席の茶の湯	②金	13:00	●
いけばな草月	①③⑤木	18:00	●
いけばな小原流	①③⑤土	13:00	●
いけばな池坊		15:00	●
	水	17:00	●
		19:00	●
いけばな池坊　自由花		15:00	●
	④水	17:00	●
		19:00	●
いけばな池坊（隔週）		15:00	●
	①③⑤水	17:00	●
		19:00	●
		15:00	●
	②④水	17:00	●
		19:00	●
いけばな池坊　立花	②水	15:00	●
		17:00	●
池坊いけばな教室	②④金	18:00	
池坊いけばな教室（立花クラス）	②④金	18:00	
池坊いけばな教室（月1クラス）	②金	18:00	●
池坊いけばな教室（月1クラス・立花）	④金	18:00	
野の花・山の花　広山流いけ花	④火	13:00	●
未生流いけばな教室	④土	13:30	
ゼロから始める「いけばな雪舟流」	④日	13:00	●
ドイツ&パリスタイル フローラルデザイン	④木	10:30	●
英国式フラワーアレンジメント	①③⑤火	10:30	●
ベーシックフラワーアレンジメント	②④月	18:30	●
季節のリースいろいろ	④木	13:00	●
プリザーブドフラワーアレンジメント＆トロッケンゲシュテック＆ソラフラワー	②木	13:00	●
ソフトソラフラワー	②木	10:15	●
邦楽・舞踊			
長唄・三味線（唄のみ）（個人）	火	15:30	●
楽しい民謡教室	①③月	10:00	●
詩吟　岳風流	①③月	13:30	●
山田流箏曲・三絃（個人）	金	14:15	
生田流お琴・三味線教室（水）	②④水	12:00	●
生田流お琴・三味線教室（土）	②④土	12:30	●
大正琴を楽しもう 初等科	②④火	10:30	●
大正琴を楽しもう 高等科	②④火	10:30	●
津軽三味線	①③月	15:30	●
藤本流三味線	①③④水	14:30	●
長唄・三味線（三味線のみ）（個人）	①③火	15:30	●
暁流　しの笛（個人）	①③火	10:00	
	②④金	19:00	●
和太鼓教室☆耀座	①③日	15:30	
	②④日	15:30	
紫派藤間流日本舞踊	①③⑤火	15:30	●
花柳流日本舞踊（月）	月	19:00	●
花柳流日本舞踊（金）	②④金	13:00	●
坂東流日本舞踊	②④木	15:00	●
みんなで盆踊り	②④木	10:30	●
マナー・おしゃれ・キャリアアップ			
火曜朝の着付け教室　基本科	②火	10:00	●
やさしい着付け	②④水	15:30	
美しい姿勢と歩き方教室	①土	19:00	●
着付け舞	②火	10:00	
はじめてさんの着付け講座	②④金	12:00	●
	①③土	10:30	●
賞状書士養成講座（実力）	①③土	13:30	
（大学）	①③土	10:30	
着ごころ　着付士養成講座	①③日	18:30	
基礎から学ぶ株式投資と経済	②④木	13:30	●
楽しい日本手話［初級］	木	19:00	●
楽しい日本手話［入門］	②④水	18:30	●
趣味・暮らし・料理			
囲碁教室 中級～上級	②④金	15:30	
たのしい麻雀	②④月	10:30	●
新・タロット占い　絵から学ぼう	①③火	13:00	●
デジカメ教室	①③日	13:30	●
季節の移ろいを撮る	②④木	10:00	●
日曜写真教室	①③日	10:30	●
植木鉢に作る 小さなイングリッシュガーデン	③火	13:30	
小さな盆栽	②土	13:00	●
コケテラリウムと季節の草花	③金	13:30	●
四季の鎌倉自然散策【木曜】	②木	12:30	●
四季の鎌倉自然散策【土曜】	②土	10:30	●
花の鎌倉・坂道ウォーク	②火	12:30	
里山のんびりウォーキング	①水	10:30	●
東京のお菓子を歩く	④木	11:00	●
野鳥を知り、自然を知る	④木	13:30	●
京急沿線さんぽ	③木	10:30	
楽しく作る韓国家庭料理	②月	13:00	●
房総の太巻き祭りずし	③木	10:30	●
パン屋さんみたいなパンを作ろう！	②日	10:00	
練り切り和菓子	④土	10:30	●
英国紅茶サロン	①月	13:00	
倉嶋紀和子の古典酒場部（増設クラス）	①土	14:00	●
倉嶋紀和子の古典酒場部	①土	16:00	
［オンライン］倉嶋紀和子の古典酒場部	①土	16:00	●
やさしいワインとチーズのレッスン	④土	13:30	●
日本のワインを楽しむ	④水	19:00	
音楽			
火曜ピアノ教室（個人）	②④火	13:15	●
ポピュラー&クラシックピアノ（個人）	①③水	10:30	●
60歳からのピアノ（個人）	①③月	10:30	●
楽しいピアノレッスン（個人）	②④土	13:00	●
のんびりピアノ（個人）	②④月	10:00	
大人のためのピアノレッスン（個人）	②④金	15:00	●
ブラインドタッチで弾く 全く初めてのピアノ（個人）	②④月	13:40	●
中高年の楽しいキーボード	①③水	14:30	●
これから始める大人の鍵盤ハーモニカ	②④月	12:45	●
たのしいフルート（個人）	②④火	16:00	
たのしいリコーダー（個人）	②④火	16:00	
楽しいオカリナ　初級	②④土	10:30	
やさしいオカリナ	①③⑤木	10:30	
楽しいケーナ（入門～）	②④日	10:30	●
楽しいサンポーニャ	②④日	12:45	●
ハーモニカを楽しむ	②④木	10:30	●
ハーモニカ入門	①③⑤木	13:00	●
		12:00	●
ギターを楽しく	②④日	13:30	●
		15:00	●
ギターを弾いてみませんか	①③⑤水	19:00	●
マンドリン	①③金	12:30	●
月曜ウクレレ教室	①③月	14:15	●
はじめてのウクレレ	②④金	10:30	●
はじめてのウクレレ（入門）	①③⑤土	13:00	●
ウクレレ（個人）	①③⑤土	10:30	●
楽しいウクレレ（個人）	②④木	13:30	●
楽しいバイオリン（個人）	②④月	11:45	
張会斌の二胡（初級）	②④木	10:00	
（入門）	②④木	11:05	●
（個人）	②④木	12:10	●
癒しの楽器ライアー	①③金	10:30	●
		12:00	●
楽しく Pops バンド・アンサンブル	①③⑤日	10:30	●
体幹・健康ヴォイストレーニング	①③火	10:00	●
ヴォイストレーニング（個人）	①③⑤日	10:00	●
Enjoy! ヴォイストレーニング（個人）	①③木	15:00	●
楽しい声楽アンサンブル	①③土	10:30	●
抒情歌～楽しく声のトレーニング～	③火	11:00	●
やさしい声楽（個人）	①③⑤金	15:00	●
映画音楽で楽しむ ヴォイストレーニング	②④火	12:40	●
はじめての声楽＆ヴォイスレッスン（個人）	①③⑤土	10:30	●
	②④火	10:30	●
青春の愛唱歌を歌う	②④火	10:30	●
楽しいシャンソン	①③⑤木	13:00	●
愛のカンツォーネ＆イタリアンソング	②④木	12:30	●
カンツォーネを楽しく！	②④火	10:30	●
楽しく歌う ハワイアンソング	②④金	13:00	●
英語で歌おう！青春のポップス	②④金	10:30	●
歌がうまくなる！歌声教室	②④木	10:30	●
		14:30	●
宝塚&ミュージカルソングを歌おう	①③日	12:00	●
思い出の映画&ミュージカルソングを歌おう！	①③⑤土	14:40	●
ジャズヴォーカル	②④土	14:30	●
懐かしのメロディー（名曲）を歌おう	②④日	10:00	●
カラオケ歌謡教室	金	10:00	●
実践！カラオケ歌唱法	②④火	14:00	●
演歌ヴォイス&歌唱指導	②④水	10:15	●
ゼロからの作詞作曲教室	①③金	14:30	●
中島伸子式楽譜が読める！（個人）	②月	12:20	●
中島伸子の大人のためのソルフェージュ	②④月	13:40	●
ダンシング			
はじめての社交ダンス（入門初級）	木	12:45	●
（中級上級）	木	14:00	●
金曜社交ダンス　初級	金	12:30	●
カントリー　ノーマル	①③土	10:00	●
ラインダンス　中級	①③土	11:25	
お勤め帰りのタップダンス	月	18:45	●
Funk a Step	土	14:45	●
ヒグチタップダンス	②④水	15:40	●
クラブ系　JAZZ DANCE	月	20:00	●
ソウルダンス	②④火	15:30	●
フラメンコ　初・中級	木	12:00	●
フラメンコ初級	月	14:30	●
フラメンコ入門（木）	木	11:00	●
スニーカーでフラメンコ	②④木	10:00	●
やさしいフラメンコ（初級）	土	12:15	●
（入門）	土	12:45	●
フラ入門～ビギナーのためのフラダンス～	②④金	10:30	●
お勤め帰りのフラ	木	18:30	●
井上ケイのアロハフラ	月	13:00	●
ハワイアン・フラ	月	18:45	●
		19:55	●
チャーミング・フラ	木	13:00	●
土曜フラ	②④土	11:20	●
シャイニング・フラ	火	13:00	●
アンチエイジング・フラ	①③⑤木	19:00	●
ソロで踊るフラ（中上級）	①③水	10:00	●
（初級）	①③水	11:50	●
サンデーフラ	②④日	11:00	●
フラエレガンス	①③火	15:00	●
（プロ養成コース）	①③火	18:30	●
サルサ＆（入門～初中級）	月	20:10	●
ボサノヴァ（中～上級）	月	20:30	●
やさしいカリビアンフィットネス	②④木	19:00	●
はじめて踊るベリーダンス	水	20:00	●
やさしいベリーダンス（入門）	①③⑤木	19:00	●
美・韓国舞踊	①③月	10:30	
韓国舞踊・基礎	①③月	13:30	●
韓国舞踊	日	12:30	●
初めての大人のJ＆K-POP	②④木	19:00	●
アイドルダンス	①③土	10:30	●
大人のためのステップアップバレエ	月	18:30	●
日曜クラシックバレエ	①③⑤日	16:15	●
レディスクラシック	②④日	16:15	●
大人のためのクラシックバレエ（初級）	土	16:00	●
モダンバレエ	土	18:30	●
大人のやさしいバレエレッスン（金）	金	18:30	●
大人のやさしいバレエレッスン（火）	火	13:15	●
ポアント・エクササイズ	①③⑤水	18:30	●
	②④水	18:30	●
やさしいトウシューズ入門	①③⑤火	14:45	●
	②④火	14:45	●
スポーツ・健康			
居合・剣術（柳生新陰流）入門	②④水	19:00	●
合気道（日）	日	10:15	●
心身統一合気道教室	土	19:00	●
チャレンジ！女性の空手道	①③日	11:00	●
デュークD更家ウォーキングレッスン	①③⑤金	19:00	●
体幹を意識しながらストレッチ	水	13:30	●
中高年のストレッチ＆音楽体操	水	13:15	●
	木	15:30	●
心と体を変える痩せ活ダイエット	②④水	10:30	●
ゆる体操初級	月	10:00	●
5才若返るストレッチーズ	①③火	10:30	●
中高年のための体幹トレーニング	①③木	10:45	●
痛み解消体操エゴスキュー	①③火	13:00	●
やさしい太極拳	月	14:50	●
楊名時八段錦・太極拳	金	14:45	
	②④土	10:30	●
日曜・気功太極拳	②④日	12:00	●
北派螳螂拳入門	②④